

すこやかに

赤ちゃん

お父さん・お母さん

行政区

おしあわせに

新郎・新婦

行政区等

新郎・新婦

行政区等

やすらかに

人のうごき		9月末現在
人口		23,697人(-60)
男		11,344人(-21)
女		12,353人(-39)
世帯数		6,712世帯(+4)

()内は前月比



夕暮れ時の「早めライト点灯」と「反射材着用」について

日増しに日暮れが早くなり、運転者から歩行者や自転車が見えにくくなります。例年この時期は、夕暮れから夜間にかけての交通事故が多発します。

夕暮れ時の交通事故を防止するためには、早めにライトを点灯し、スピードを控えめにした「安全な走行」が大切です。

県警では、10月21日から11月20日まで「夕暮れ時における交通事故防止対策」を強化し、日没前の早い時間帯のライト点灯を呼びかけるほか、夕暮れ時から夜間に効果のある反射材の普及、活用の拡大を図る運動を展開します。

運転者、歩行者、自転車利用者の皆さんは、夕暮れ時は特に慎重な行動で、交通事故防止に努めましょう。

◎警察からのお願い

☆歩行者の皆さんへ

夕暮れ時は、歩行者が見えにくくなります。外出する時は、明るい色の服装を着用しましょう。

靴、帽子、バッグ、傘などの持ち物には反射材をつけましょう。

☆自転車利用者の皆さんへ

自転車には、前後や横からも見える反射材をつけましょう。ライトを、必ず点灯しましょう。

☆ドライバーの皆さんへ

ライトを早めに点灯し、上向きと下向きの切り替えをこまめに行いましょう。ライトの届く距離内で、安全に停止できる速度で走行しましょう。

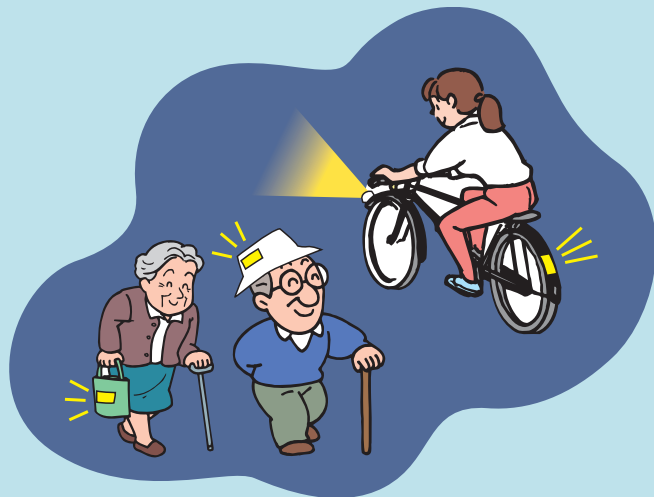

11月 町のカレンダー (11月4日～30日)

4金		18金	
5土	わくわくおはなし「夢ふうせん」読み聞かせ会 (学友館10:30)	19土	学友館第4回特別展「県展第3回仙北地域展」開展(学友館) ～平成17年1月15日
6日	ユニカール教室(リリオス9:00)	20日	おはなし会「しゃぼん玉」(千畑交流センター10:00)
7月	献血 (会場及び時間については35ページをご覧ください)	21月	操体法(もとだて児童館10:00～14:00)
8火		22火	
9水	ふれあい談話室(役場六郷庁舎17:00～18:30)	23水	勤労感謝の日
10木	体力アップ教室(六郷保健センター受付9:30～10:00) 元気アップセミナー(千畑保健センター18:30～20:00)	24木	
11金	リハビリ学級(六郷保健センター10:00～15:00) ふれあい談話室(役場千畑庁舎17:00～18:30)	25金	リハビリ学級(六郷保健センター10:00～15:00)
12土	文化講演会(仙南公民館14:00) ※詳しくは32ページをご覧ください。	26土	図書館ボランティア「紙ひこうき」お話し会 (仙南交流センター10:00)
13日	映画上映会「ウィニング・パス」 (仙南公民館①15:15②19:00)	27日	
14月	ひまわり会(六郷保健センター13:30～15:30)	28月	献血(六郷保健センター10:00～15:00) ひまわり会(いきいき館13:30～15:30)
15火	ふれあい談話室(役場仙南庁舎17:00～18:30)	29火	
16水	元気アップセミナー(仙南保健センター18:30～20:00)	30水	<12月の主な行事予定> 3日(土) わくわくおはなし「夢ふうせん」読み聞かせ会(学友館10:30)
17木			



子育て支援の催し (11月4日～12月2日)



なかよし園 ☎85-3115
わくわく園 ☎84-0023
すこやか園 ☎83-3075

事業名	対象・内容	期日	時間	会場
なかよし園開放		毎週月～木曜日 (平日のみ)		
ひまわり広場	2、3歳児	11月4日(金)	9:30～11:30	なかよし園
	0、1歳児	11月11日(金)		
	2、3歳児	11月18日(金)		
	0、1歳児	11月25日(金)		
	2、3歳児	12月2日(金)		
あそびにおいて	自由に遊ぼう	11月4日(金)	10:00～	もとだて児童館
		11月7日(月)		
		11月11日(金)		
		11月14日(月)		
		11月18日(金)		わくわく児童クラブ
		11月21日(月)		
		11月25日(金)		もとだて児童館
		11月28日(月)		
	12月2日(金)			
	お話ししましょう	11月9日(水)		わくわく児童クラブ
おもいパーティーをしよう	11月16日(水)	もとだて児童館		
小麦粉粘土で遊ぼう	11月24日(木)			
11月生まれのお誕生会	11月30日(水)	わくわく児童クラブ		
子育て相談室開放		毎週月～金曜日 (平日のみ)	9:30～11:30	すこやか園 子育て相談室
子育て広場「ひだまり」	遊びにおいてよ!	11月2日(水)	10:00～11:30	
	わくわくチャレンジ!	11月9日(水)		
わんぱく広場「母親サークル」		11月16日(水)	9:30～11:30	
おばあちゃん広場	※今月の第4水曜日は勤労感謝の日で休園のため実施しません。			