



国が支える。安心が大きくなる

積立年金

「担い手積立年金」は農業者年金の愛称です。

安心して豊かな老後生活のために新しい農業者年金に加入しましょう

あなたの将来への備えは十分ですか？

農業引退後を安心して暮らすためには、若いうちからの備えが必要です。農業者年金は加入者数の変化や財政事情に左右されない、安全で安心な公的年金制度です。

加入の申し込みやご相談は最寄りのJAまたは町農業委員会事務局まで
町農業委員会事務局 ☎0187(84)4913

農業者年金の特徴

農業に従事する方は広く加入できます

国民年金の第1号被保険者（保険料免除者を除く）で、年間60日以上農業に従事する60歳未満の方は誰でも加入できます。農地を持っていない農業者や、配偶者や後継者などの家族農業従事者も加入できます。



少子高齢化時代に強い年金です

自分で積み立てた保険料と、その運用益により将来受け取る年金額が決まる「積立方式（確定拠出型）」の年金です。

自分が必要とする年金額の目標に向けて、保険料を自由に決められます（月額2万から6万7千円までの間で千円単位で自由を選択）。農業経営の状況や将来設計に応じて、いつでも見直すことができます。



終身年金で80歳までの保証付きです

農業者老齢年金は原則65歳から生涯受け取ることができます。仮に、80歳前に亡くなった場合でも、80歳までに受け取れるはずであった農業者老齢年金額の現在価値に相当する額を、ご遺族に死亡一時金として支給します。

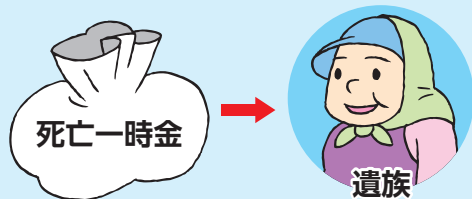

公的年金ならではの税制上の優遇措置があります

支払った保険料は、全額（一人当たり年額12万円～80万4千円）が社会保険料控除の対象となり、所得税・住民税の節税につながります。また、将来受け取る年金は公的年金等控除の対象となります。



認定農業者など一定の要件を満たす方には保険料の国庫補助があります

認定農業者で青色申告をしている方やその方と家族経営協定を結んだ配偶者・後継者の方など、一定の要件を満たす方には、保険料の国庫補助（月額最高1万円、通算すると最大で216万円）があります。

この国庫補助額は原則65歳から特例付加年金として受給できます。特例付加年金を受給するには、農地等の経営継承が必要ですが、経営継承の時期についての年齢制限はありません。



むし歯のない子

3歳見健診で、むし歯が1本もなかった子どもたちです。



さき
照井 咲季 ちゃん
(今泉)

仕上げみがきをがんばっています。

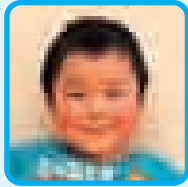

しん
室谷 奏 ちゃん
(大坂)

仕上げみがきを毎日がんばっています。



みゆう
佐々木 心優 ちゃん
(下中野町)

仕上げみがきをがんばっています。

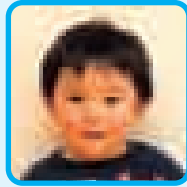

かなう
佐藤 奏羽 ちゃん
(小荒川)

これからも気を抜かないようにがんばります。



まな
佐藤 舞那 ちゃん
(都野)

毎回仕上げみがきをしています。



しおん
遠田 真温 ちゃん
(小安門団地)

仕上げみがきをがんばっています。



ゆうな
高塚 佑奈 ちゃん
(上鏡田)

歯みがきを毎日がんばっています。



ろく
高橋 麗 ちゃん
(本道町)

寝る前の歯みがきをしっかりとやっています。



まな
佐藤 愛菜 ちゃん
(下森沢)

姉妹仲良く歯みがきをがんばっています。



みお
金子 美桜 ちゃん
(今泉)

毎食後しっかり歯を磨いています。



せり
高橋 芹 ちゃん
(橋本)

自分で歯みがきした後、仕上げみがきをがんばっています。

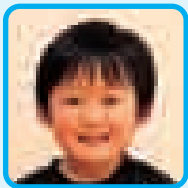

とうや
米澤 冬弥 ちゃん
(中島・藤原)

歯みがきが大好きで、お姉ちゃんと一緒にがんばっています。



ももか
田口 ももか ちゃん
(関田)

自分から進んで歯みがきをしています。その後は仕上げみがきをがんばっています。



こうや
樫尾 幸弥 ちゃん
(土崎北部)

仕上げみがきをがんばっています。



はる
鷹嘴 春琉 ちゃん
(作山)

仕上げみがきを毎日しています。

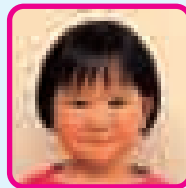

まい
杉澤 麻衣 ちゃん
(本堂西部)

兄弟仲良く歯みがきしています。



ことほ
佐藤 琴羽 ちゃん
(都野)

仕上げみがきをしっかりとやっています。

大人も歯の検診を! 成人歯周疾患検診はお済みですか?

歯周病などの予防と早期発見を目的として、右記の方々を対象に歯周疾患検診を実施しています。

歯を失う大きな原因となる「歯周病」を早期に発見し、いつまでも美味しい物を健康な歯で食べられるよう、ぜひ受診してください。

対象者には6月に検診の案内を送付しています。まだ受診されていない方は、12月31日(土)までに指定協力医療機関に直接予約をして受診してください。

対象者●美郷町に住民登録している方で、平成23年度中に40歳、50歳、60歳、70歳になる方

期間●平成23年12月31日(土)まで

自己負担額●800円

※生活保護世帯および町民税非課税世帯の方、または70歳の方は、自己負担はありません。

※転入等で受診券をお持ちでない方は、下記までお問い合わせください。

問い合わせ●美郷町保健センター ☎0187(84)4900